



YALOVA İLİ ÇINARCİK İLÇESİ KARPUZDERE
MEVKİİ PAFTA: G22D12B2D 1/1000 ÖLÇEKLİ
UYGULAMA İMAR PLANI DEĞİŞİKLİĞİ

MÜELLİF

01	02	03	04	05
06	07	08	09	10
11	12	13	14	15
16	17	18	19	20
21	22	23	24	25

a	b	a	b
d	c	a	c
a	b	a	b

ÇINARCİK
(YALOVA)
G22-d-12-b-2-d

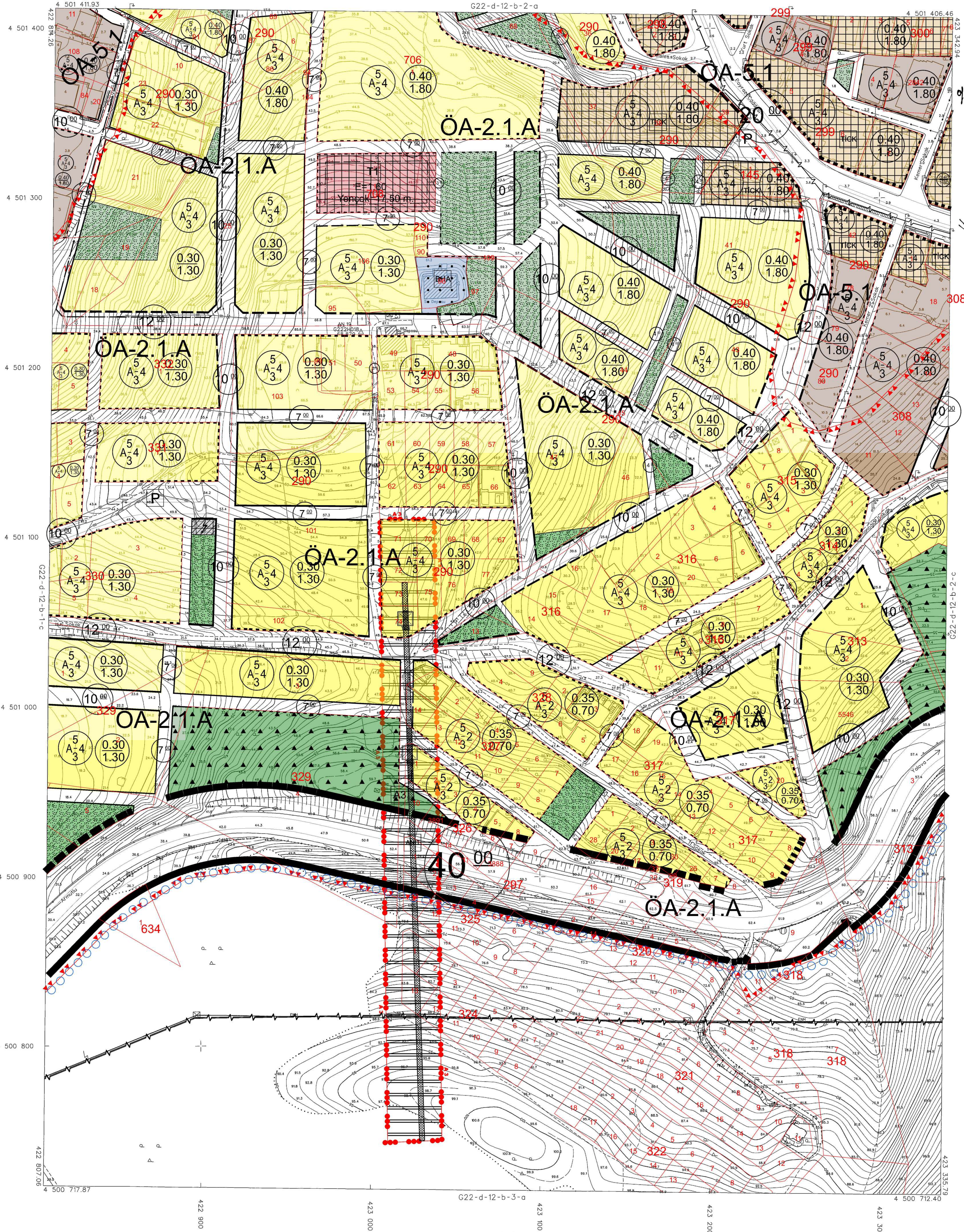

İTFR 96 KOORDİNAT SİSTEMİNDE VE
2005.0 EPOĞUNDA TRİYAKI HARİTA İNS.
MÜH. PLAN SAATLİCİ LTD.ŞTİ TARAFINDAN
YAPILAN 66 ADET HALİHAZIR HARİTA
ONANMIŞTIR.



İLLER BANKASI ANONİM ŞİRKETİ
OSMAN NURİ OSMAN
MEKANSAZ PLANLAMA DARESİ BAŞKANI

PİN: ÜİP -

PİN: ÜİP -
ÇINARCİK BELEDİYE MECLİSİ'NİN/2024 TARİH VE SAYILI KARARIYLA, 3194
SAYILI İMAR KANUNU'NUN 8/B MADDESİNE DAYANARAK ONANMIŞTIR.

- | | | |
|------------------------------|-------------------------------|-------------------------------|
| Hamit ÇİÇEK
Meclis Katibi | Avni KURT
Belediye Başkanı | Talip SEZGİN
Meclis Katibi |
| Ali KIRICI
Üye | Coşkun PARLAK
Üye | Mehmet Emin ORUÇLI
Üye |
| Özlem CAN
Üye | Mehtap GENÇ
Üye | Tufan PARLAK
Üye |
| Nurullah YAĞAŞ
Üye | Kökhan SUIÇMEZ
Üye | Muhasettin BALKAYA
Üye |
| Bircan EFE
Üye | Rıza KELEŞ
Üye | Aylin SEYHAN
Üye |
| | Nizamettin BALKAYA
Üye | |

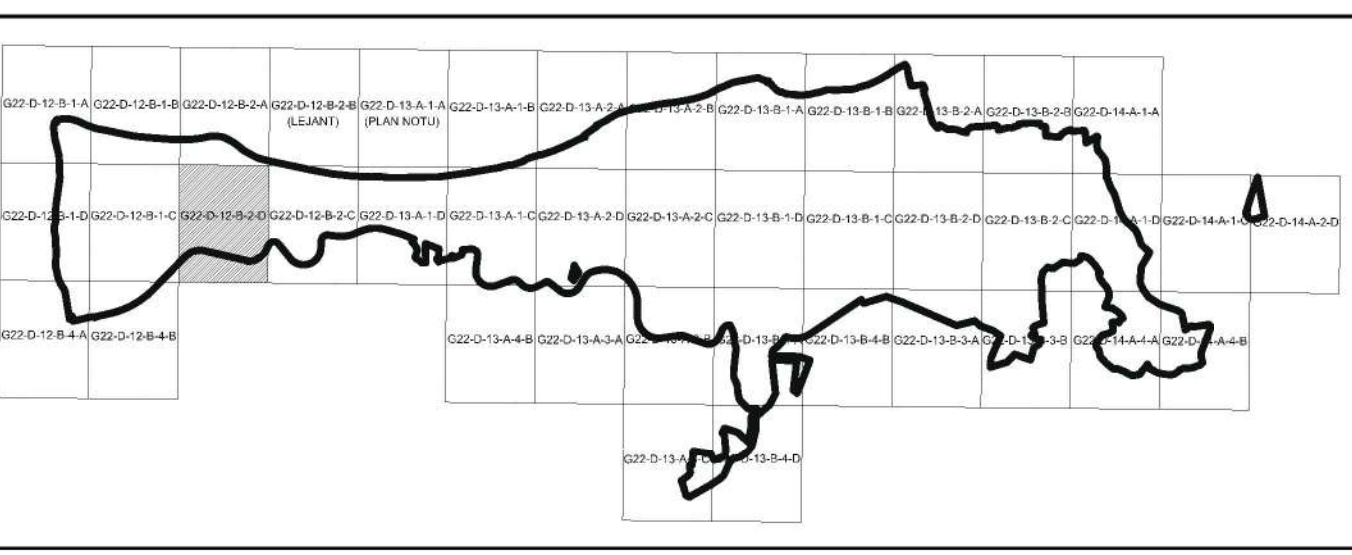

14/06/2018 TARİHİNDE ÇIKILAN HAVA FOTOĞRAFLARINDAN
ÜRETİLEN PAFTALARDA KİMLİLENDİRME VE YERSEL
BİTİRİLEME İŞİ YAPILMIŞTIR.

1:1000

MÜTEAHHİT : TRİYAKI HARİTA İNS. MÜH. PLAN SAN. TIC. LTD. ŞTİ.

ÇINARCİK G22-d-12-b-2-d
(YALOVA)