

İLİ : YALOVA
İLÇESİ : ÇINARCIK
MAH : HARMANLAR
PAFTA : G22D13A2C
ADA : 461 1,2,3,4,5,6,7,8,9,10
PARSEL : 2,3 108,109,176,178,179

DÜZENLEME SINIR KROKİSİ

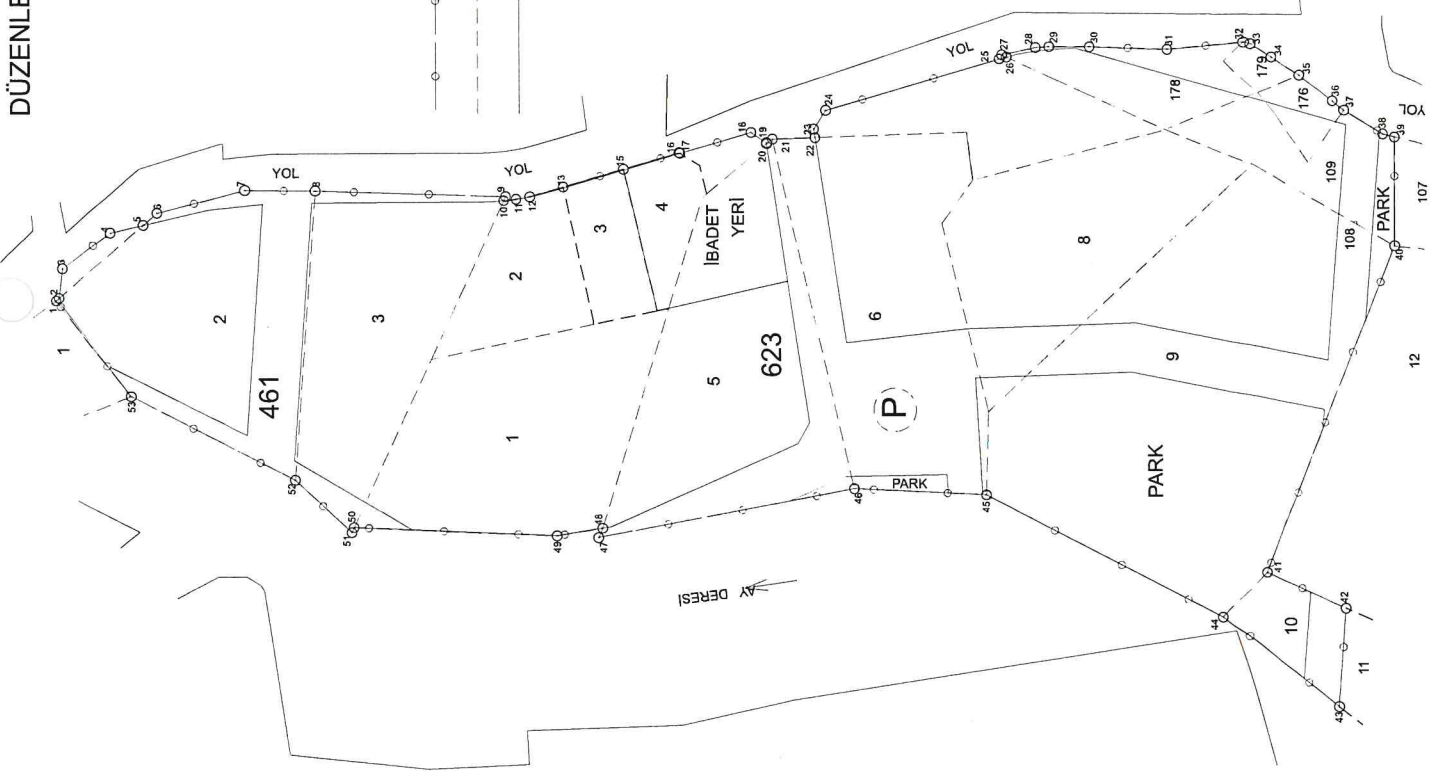

ITRF KOORDİNATLARI

NoktaNo	Y	X
1	425730.36	4500921.20
2	425730.89	4500920.59
3	425736.96	4500919.85
4	425744.24	4500909.93
5	425745.84	4500903.11
6	425748.29	4500900.25
7	425752.98	4500882.04
8	425752.84	4500867.57
9	425751.69	4500828.20
10	425750.85	4500828.59
11	425751.13	4500826.03
12	425751.62	4500823.18
13	425753.63	4500816.32
15	425757.27	4500803.82
16	425760.64	4500792.32
17	425760.51	4500792.12
18	425764.80	4500777.49
19	425762.88	4500774.38
20	425762.46	4500774.34
21	425763.20	4500773.20
22	425763.70	4500764.42
23	425765.47	4500764.88
24	425769.31	4500762.23
25	425779.86	4500726.11
26	425780.23	4500724.66
27	425780.66	4500725.60
28	425782.18	4500718.62
29	425782.36	4500715.81
30	425782.34	4500707.51
31	425781.81	4500691.43
32	425783.24	4500675.85
33	425782.91	4500674.57
34	425780.14	4500670.33
35	425776.40	4500664.47
36	425771.13	4500657.51
37	425769.22	4500655.15
38	425764.31	4500647.20
39	425763.70	4500644.78
40	425741.36	4500644.80
41	425674.45	4500671.57
42	425667.09	4500655.17
43	425646.91	4500656.63
44	425665.36	4500680.20
45	425690.39	4500729.08
46	425691.69	4500756.48
47	425691.72	4500809.20
48	425693.64	4500808.37
49	425692.11	4500817.80
50	425693.83	4500859.80
51	425692.78	4500860.28
52	425693.50	4500871.89
53	425710.69	4500905.66

Düzenleme Sınırı

Uygulamaya Tabi Parsel Sınırları

Ada / Blok Sınırları

YÜZÖLÇÜM HESABI

Ada	Parsel	Noktalar	HesapAlan
Düzenleme Alanı		1, 2, 3, 4, 5, 6, 7, 8, 9, 10, 11, 12, 13, 15, 16, 17, 18, 19, 20, 21, 22, 23, 24, 25, 26, 27, 28, 29, 30, 31, 32, 33, 34, 35, 36, 37, 38, 39, 40, 41, 42, 43, 44, 45, 46, 47, 48, 49, 50, 51, 52, 53	20679.08

ADI SOYADI

TARİH

İMZA

DÜZENLEYEN

BEZİRCİ

Harita Mühendisi

Ada Sicil No: 879

08.06.2024

UYGUNDUR

BELEDİYE/ÖZEL İDARE

ONAYLAYAN

KONTROL EDEN

İLİ : YALOVA
İLÇESİ : ÇINARCIK
MAH : HARMANLAR
PAFTA : G22D13A2C
ADA : 461 623
PARSEL : 2,3 1,2,3,4,5,6,8,9,10
108,109,176,178,179

PARSELASYON PLANI

4 500 900

4 500 800

4 500 700

425 600

425 700

425 800

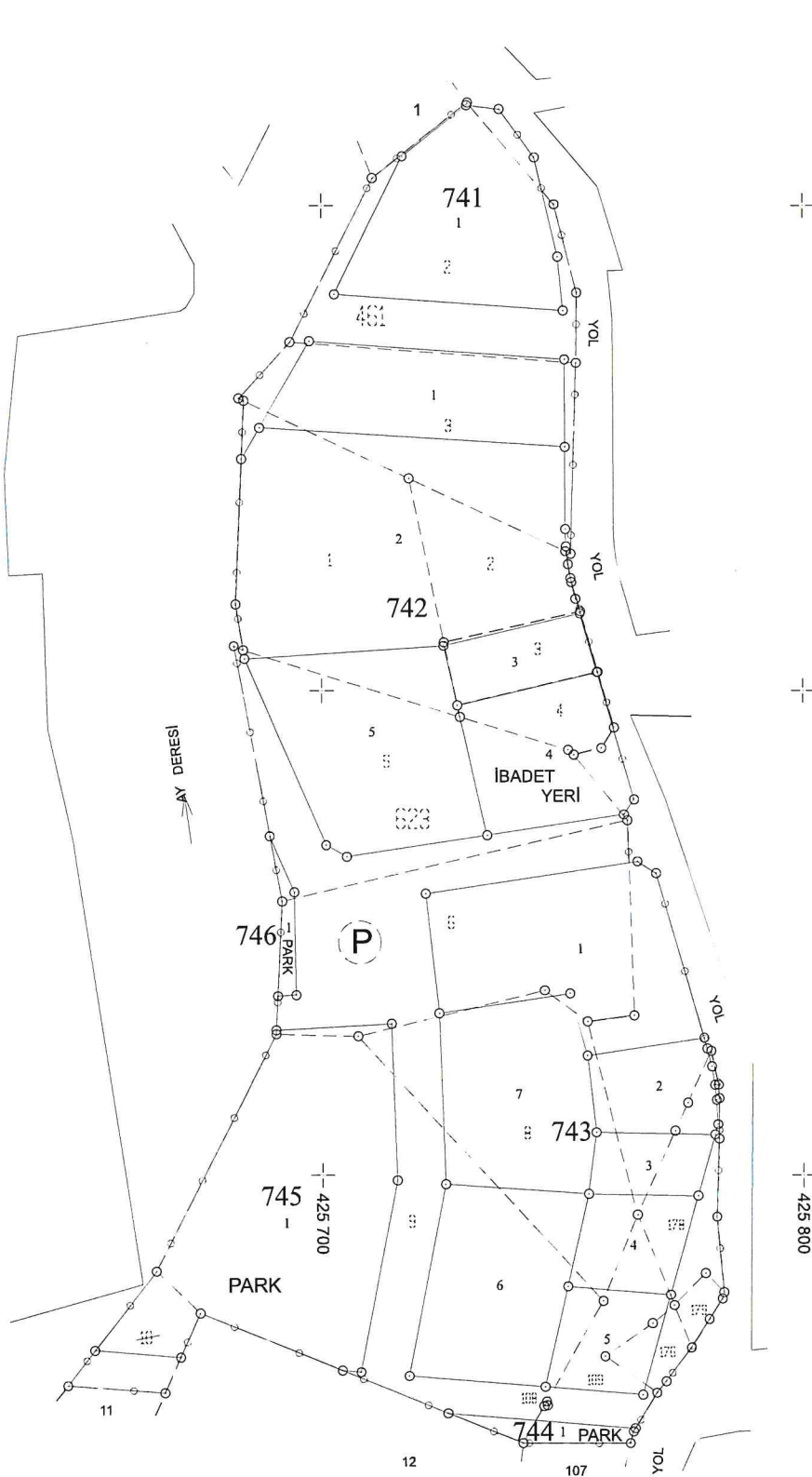

1/1000

		UYGUNDUR BELEDİYE/ÖZEL İDARE	
		KONTROL EDEN	ONAYLAYAN
ADI SOYADI	DOZENLEYEN <i>Metin Arslan</i>		
TARİH	Harita Mükendisi 03.03.2024		
İMZA	03.03.2024		

İLİ : YALOVA
İLÇESİ : ÇINARCIK
KÖY/MAH. : ÇINARCIK
T.C. ÇINARCIK

BELEDİYESİ NOLU UYGULAMA SAHASI

SAYFA NO: 1

Ö Z E T C E T V E L İ

K A D A S T R O

Ada/Par	Alan	Kamu.	Y.Terk	D.Girmeyen	Dopal	Dopalma	Dop	İ.Tahsis	AdaNo	İ M A R Alan
461/2	2021.80	-	-	-	2021.80	-	700.72	1321.08	741	1321.08
461/3	1742.38	-	-	-	1742.38	-	603.87	1138.51	742	6188.27
623/1	1963.35	-	51.47	-	2014.82	-	698.30	1316.52	743	5504.06
623/2	674.96	-	17.69	-	692.65	-	240.06	452.59		
623/3	386.21	-	10.12	-	396.33	-	137.36	258.97		
623/4	317.79	-	-	-	0.00	317.79	0.00	317.79		
623/5	2339.27	-	-	-	2339.27	-	810.74	1528.53		
623/6	2369.49	-	-	-	2369.49	-	821.22	1548.27		
623/8	1774.27	-	-	-	1774.27	-	614.93	1159.34		
623/9	4374.96	-	-	-	4374.96	-	1516.26	2858.70		
623/10	357.45	-	-	-	357.45	-	123.89	233.56		
623/108	0.28	-	-	-	0.28	-	0.10	0.18		
623/109	594.40	-	-	-	594.40	-	206.01	388.39		
623/176	155.92	-	-	-	155.92	-	54.04	101.88		
623/178	517.69	-	-	-	517.69	-	179.42	338.27		
623/179	77.79	-	-	-	77.79	-	26.96	50.83		

K A D A S T R O T O P L A M L A R I

Toplam Pay	Toplam Alan	Top Kamu	Toplam Y.Terk	Toplam D.Girmeyen	Toplam Dopal	Top. Düz. Giren Dopalma	Dop	Toplam Tahsis	İ M A R Toplam Alan
19668.01	19668.01	0.00	79.28	0.00	19429.50	317.79	6733.88	13013.41	13013.41

Düzenleme Ortaklık Payı Hesabı
Kamuya Ayrılan Alan= 19747.29 - 13013.41 = 6733.88
Düzenleme Ortaklık Payı = 6733.88 / 19429.50 = 0.3465802

BEYİLİPÇİ
Mühür
Mühür No: 48797
08.08.2024

742 NUMARALI ADA DAĞITIM CETVELİ

KADS. ADA	461	623	1	2	3	4	5	9	ALAN
KADS. PAR	3	1	2	3	4	5	9		
I. Parseli									
1								1064.46	1064.46
2	1138.51	1316.52	452.59					2907.62	2907.62
3				258.97				369.87	369.87
4					317.79			317.79	317.79
5						1528.53		1528.53	1528.53
ALAN	1138.51	1316.52	452.59	258.97	317.79	1528.53	1175.36	6188.27	6188.27
DIĞADALAR							1683.34	1683.34	1683.34
I. TAHSİS	1138.51	1316.52	452.59	258.97	317.79	1528.53	2858.70	7871.61	7871.61
KAMULAS.	-	-	-	-	-	-	-	-	-
DOP	603.87	698.30	240.06	137.36		810.74	1516.27	4006.61	4006.61
DCİREN	1742.38	2014.82	692.65	396.33	317.79	2339.27	4374.96	11878.20	11878.20
DCİRMEYEN	-	-	-	-	-	-	-	-	-
TAPULANI	1742.38	2014.82	692.65	396.33	317.79	2339.27	4374.96	11878.20	11878.20

Cetveli Tanzim Eden

İsim

Tarih

İmza

İsim

Tarih

İmza

İsim

Tarih

İmza

İsim

Tarih

İmza

İsim

Tarih

İmza

İsim

Tarih

İmza

Betül TİPİCİ

Harita Mühendisi

Harita Tasdik ve

Oda Sicil No: 18797

09.08.2024

İmar Tatbikat

Planı

Tasdiki

Bakanlık

Bel. Mec.

Belediye Encümeni

Gazetesi

Parselasyon

Haritasının

Tasdiki

İlanın Neşri

Gazetesi

Gazetesi

Gazetesi

İndirilmesi

İlanın Tahtaya

Asılması

İndirilmesi

İndirilmesi

Gazetesi

Gazetesi

Gazetesi

İndirilmesi

Gazetesi

Gazetesi

Gazetesi

İndirilmesi

Gazetesi

Gazetesi

Gazetesi

İndirilmesi

Gazetesi

Gazetesi

Gazetesi

İndirilmesi

Gazetesi

Gazetesi

Gazetesi

İndirilmesi

Gazetesi

Gazetesi

Gazetesi

İndirilmesi

Gazetesi

Gazetesi

Gazetesi

İndirilmesi

Gazetesi

Gazetesi

Gazetesi

İndirilmesi

Gazetesi

Gazetesi

Gazetesi

İndirilmesi

Gazetesi

Gazetesi

Gazetesi

İndirilmesi

Gazetesi

Gazetesi

Gazetesi

İndirilmesi

TOPLAM ALAN : 19747.29
TOPLAM PAY : 19747.29
TOPLAM KAMULAŞTIRMA : 0.00
TOP. DÜZENLE. GİRMEYEN: 0.00
TOP. DÜZENLEMESİNE GİREN: 19747.29

M A L S H İ P L E R İ A R A Ş T I R M A
V E
Ö Z E T F O R M U
(KADASTRO PARSELİNE SİRALI)

SAYFA NO: 1
TOPLAM ADA ALANI : 13013.41
O.KATILIM ORANI : 0.000000
D.O.PAYI ORANI : 0.3465802

SNO	Pafta	K A D A S T R O			İ M A R						
		Ada/Par	Alan/Pay	Hisse	Malik/Baba Adı	Kamu	Dop/İth	Ada/Par	Alan	Hisse	Pay
1	G22D13A2C	461/2	2021.80 149.40	150 2030	YAŞARE YAVUZ MEHMET	-	51.78 97.62	741/1	1321.08	9762/132108	97.62
2	G22D13A2C	461/2	2021.80 258.46	519 4060	RİDVAN KARADENİZ KEMAL	-	89.58 168.88	741/1	1321.08	16888/132108	168.88
3	G22D13A2C	461/2	2021.80 258.45	519 4060	ÖMER KARADENİZ KEMAL	-	89.58 168.87	741/1	1321.08	16887/132108	168.87
4	G22D13A2C	461/2	2021.80 258.45	519 4060	AHMET KARADENİZ KEMAL	-	89.58 168.87	741/1	1321.08	16887/132108	168.87
5	G22D13A2C	461/2	2021.80 258.45	519 4060	SÜHEYLA EFE KEMAL	-	89.58 168.87	741/1	1321.08	16887/132108	168.87
6	G22D13A2C	461/2	2021.80 258.45	519 4060	SEVGİ PEHLİVAN KEMAL	-	89.58 168.87	741/1	1321.08	16887/132108	168.87
7	G22D13A2C	461/2	2021.80 86.15	173 4060	SEVGİ PEHLİVAN KEMAL	-	29.86 56.29	741/1	1321.08	5629/132108	56.29
8	G22D13A2C	461/2	2021.80 86.15	173 4060	RİDVAN KARADENİZ KEMAL	-	29.86 56.29	741/1	1321.08	5629/132108	56.29
9	G22D13A2C	461/2	2021.80 86.15	173 4060	ÖMER KARADENİZ KEMAL	-	29.86 56.29	741/1	1321.08	5629/132108	56.29
10	G22D13A2C	461/2	2021.80 86.15	173 4060	SÜHEYLA EFE KEMAL	-	29.86 56.29	741/1	1321.08	5629/132108	56.29
11	G22D13A2C	461/2	2021.80 86.15	173 4060	AHMET KARADENİZ KEMAL	-	29.86 56.29	741/1	1321.08	5629/132108	56.29
12	G22D13A2C	461/2	2021.80 37.35	15 812	NAFİA YAVUZ ALİ	-	12.94 24.41	741/1	1321.08	2441/132108	24.41
13	G22D13A2C	461/2	2021.80 28.01	45 3248	KEMAL YAVUZ CEMAL	-	9.70 18.31	741/1	1321.08	1831/132108	18.31
14	G22D13A2C	461/2	2021.80 28.01	45 3248	FATMA HATİPOĞULLARI CEMAL	-	9.70 18.31	741/1	1321.08	1831/132108	18.31
15	G22D13A2C	461/2	2021.80 28.01	45 3248	CANAN KOÇ CEMAL	-	9.70 18.31	741/1	1321.08	1831/132108	18.31
16	G22D13A2C	461/2	2021.80 28.01	45 3248	FİLİZ YAVUZ CEMAL	-	9.70 18.31	741/1	1321.08	1831/132108	18.31
17	G22D13A2C	461/3	1742.38 1742.38	TAM	AHMED SALEM OMAR BAL SALEM	-	603.87 1138.51	742/2	2907.62	113851/290762	1138.51

Pafta Sorumlusu
Harita Mühürçü
Kadastracı No: 18797

TOPLAM ALAN : 19747.29
TOPLAM PAY : 19747.29
TOPLAM KAMULAŞTIRMA : 0.00
TOP. DÜZENLE. GİRMEYEN: 0.00
TOP. DÜZENLEMESİNE GİREN: 19747.29

M A L S A . İ P L E R İ A R A Ş T I R M A
V E
Ö Z E T F O R M U
(K A D A S T R O P A R S E L İ N E S I R A L I)

SAYFA NO: 2
TOPLAM ADA ALANI : 13013.41
O.KATILIM ORANI : 0.0000000
D.O.PAYI ORANI : 0.3465802

Sno	Pafta	Ada/Par	Alan/Pay	Hisse	Malik/Baba Adı	Kamu	Dop/İth	İ M A R			
								Ada/Par	Alan	Hisse	Pay
18	G22D13A2C	623/1	2014.82 2014.82	TAM	AHMED SALEM OMAR BAL SALEM	-	698.30 1316.52	742/2	2907.62	131652/290762	1316.52
19	G22D13A2C	623/2	692.65 692.65	TAM	AHMED SALEM OMAR BAL SALEM	-	240.06 452.59	742/2	2907.62	45259/290762	452.59
20	G22D13A2C	623/3	396.33 396.33	TAM	YAVUZ SULTAN ÜZÜM AHMET ALİ	-	137.36 258.97	742/3	369.87	25897/36987	258.97
21	G22D13A2C	623/4	317.79 317.79	TAM	ÇINARCIK BELEDİYESİ	-	0.00 317.79	742/4	317.79	TAM	317.79
22	G22D13A2C	623/5	2339.27 389.87	1 6	HAFİZE AFACAN NUMAN	-	135.12 254.75	742/5	1528.53	25475/152853	254.75
23	G22D13A2C	623/5	2339.27 389.88	1 6	GÜNNEHAR COŞGUN NUMAN	-	135.12 254.76	742/5	1528.53	25476/152853	254.76
24	G22D13A2C	623/5	2339.27 389.88	1 6	NEBAHAT GÜLNAZ AKGÜL NUMAN	-	135.12 254.76	742/5	1528.53	25476/152853	254.76
25	G22D13A2C	623/5	2339.27 389.88	1 6	KEZİBAN YULAF NUMAN	-	135.12 254.76	742/5	1528.53	25476/152853	254.76
26	G22D13A2C	623/5	2339.27 389.88	1 6	HASAN ÖZEN NUMAN	-	135.12 254.76	742/5	1528.53	25476/152853	254.76
27	G22D13A2C	623/5	2339.27 129.96	1 18	HÜSNÜ SAĞIROĞLU MUSTAFA	-	45.04 84.92	742/5	1528.53	8492/152853	84.92
28	G22D13A2C	623/5	2339.27 129.96	1 18	SEVAL SAĞIROĞLU MUSTAFA	-	45.05 84.91	742/5	1528.53	8491/152853	84.91
29	G22D13A2C	623/5	2339.27 129.96	1 18	ECE BİNGÜL MUSTAFA	-	45.05 84.91	742/5	1528.53	8491/152853	84.91
30	G22D13A2C	623/6	2369.49 394.92	1 6	BİNGÜL UÇAR ALİ	-	136.88 258.04	743/1	1548.27	25804/154827	258.04
31	G22D13A2C	623/6	2369.49 394.92	1 6	MUAZZEZ ÇETİNDAL ALİ	-	136.88 258.04	743/1	1548.27	25804/154827	258.04
32	G22D13A2C	623/6	2369.49 394.91	1 6	GÜNER EMEÇ ALİ	-	136.87 258.04	743/1	1548.27	25804/154827	258.04
33	G22D13A2C	623/6	2369.49 394.91	1 6	MUHİTTİN ÖZEN ALİ	-	136.87 258.04	743/1	1548.27	25804/154827	258.04
34	G22D13A2C	623/6	2369.49	1	AYLA ÖZEN	-	34.22	743/1	1548.27	6451/154827	64.51

Büyük
Hesap Muhentisi
Ola Şifri No: 18797

TOPLAM ALAN : 19747.29
TOPLAM PAY : 19747.29
TOPLAM KAMULAŞTIRMA : 0.00
TOP. DÜZENLE. GİRMEYEN: 0.00
TOP. DÜZENLEMESİNE GİREN: 19747.29

M A L S . H İ P L E R İ A R A Ş T I R M A
V E
Ö Z E T F O R M U
(K A D A S T R O P A R S E L İ N E S I R A L I)

SAYFA NO: 3

TOPLAM ADA ALANI : 13013.41
O.KATILIM ORANI : 0.0000000
D.O.PAYI ORANI : 0.3465802

K A D A S T R O				İ M A R							
SNo	Pafta	Ada/Par	Alan/Pay	Hisse	Malik/Baba Adı	Kamu	Dop/İth	Ada/Par	Alan	Hisse	Pay
35	G22D13A2C	623/6	98.73 2369.49 148.09	24 1 16	TURHAN EREN ÖZEN ÖMER	-	64.51 51.33 96.76	743/1	1548.27	9676/154827	96.76
36	G22D13A2C	623/6	2369.49 148.09	1 16	ERMAN ÖZEN ÖMER	-	51.33 96.76	743/1	1548.27	9676/154827	96.76
37	G22D13A2C	623/6	2369.49 98.73	1 24	MERAL ÖZEN HASAN	-	34.21 64.52	743/1	1548.27	6452/154827	64.52
38	G22D13A2C	623/6	2369.49 98.73	1 24	ÖZKAN ÖZEN HÜSEYİN	-	34.21 64.52	743/1	1548.27	6452/154827	64.52
39	G22D13A2C	623/6	2369.49 98.73	1 24	AYKUT ÖZEN HÜSEYİN	-	34.21 64.52	743/1	1548.27	6452/154827	64.52
40	G22D13A2C	623/6	2369.49 98.73	1 24	YASEMİN ÖZEN HÜSEYİN	-	34.21 64.52	743/1	1548.27	6452/154827	64.52
41	G22D13A2C	623/8	1774.27 295.72	1 6	EMİNE DER AHMET	-	102.50 193.22	743/7	1159.34	19322/115934	193.22
42	G22D13A2C	623/8	1774.27 591.42	1 3	PINAR ÇAKIR HASAN	-	204.97 386.45	743/7	1159.34	38645/115934	386.45
43	G22D13A2C	623/8	1774.27 887.13	1 2	CİHAN ALTUNBAŞ TAHSİN	-	307.46 579.67	743/7	1159.34	57967/115934	579.67
44	G22D13A2C	623/9	4374.96 4374.96	TAM	MEHMET OSMAN	-	1516.26 2858.70	742/1 742/3 743/2 743/3 743/6	1064.46 369.87 456.54 301.09 1159.27	TAM 11090/36987 22298/45654 TAM TAM	1064.46 110.90 222.98 301.09 1159.27
45	G22D13A2C	623/10	357.45 178.73	1 2	FATMA ÖZYOL ALİ	-	61.95 116.78	743/2	456.54	11678/45654	116.78
46	G22D13A2C	623/10	357.45 178.72	1 2	HÜSEYİN BEKTAŞ ALİ	-	61.94 116.78	743/2	456.54	11678/45654	116.78
47	G22D13A2C	623/108	0.28 0.28	TAM	MALİYE HAZİNESİ	-	0.10 0.18	743/5	439.40	18/43940	0.18
48	G22D13A2C	623/109	594.40 594.40	TAM	MALİYE HAZİNESİ	-	206.01 388.39	743/5	439.40	38839/43940	388.39
49	G22D13A2C	623/176	155.92 155.92	TAM	MALİYE HAZİNESİ	-	54.04 101.88	743/4	440.15	10188/44015	101.88

Belediye Başkanı
Mehmet Müezzinoğlu
08.08.2018
Sayı: 18797

TOPLAM ALAN TOPLAM PAY TOPLAM KAMULAŞTIRMA TOP. DÜZENLE. GİRMEYEN: TOP. DÜZENLEMEMEYE GİREN:		: 19747.29 : 19747.29 : 0.00 : 0.00 : 19747.29		M A L S A H İ P L E R İ A R A Ş T I R M A V E Ö Z E T F O R M U (K A D A S T R O P A R S E L İ N E S İ R A L I)		TOPLAM ADA ALANI O.KATILIM ORANI D.O.PAYI ORANI		: 13013.41 : 0.0000000 : 0.3465802		SAYFA NO: 4	
K A D A S T R O				İ M A R							
SNo	Pafta	Ada/Par	Alan/Pay	Hisse	Malik/Baba Adı	Kamu	Dop/İth	Ada/Par	Alan	Hisse	Pay
50	G22D13A2C	623/178	517.69 517.69	TAM	MALİYE HAZİNESİ -	-	179.42 338.27	743/4	440.15	33827/44015	338.27
51	G22D13A2C	623/179	77.79 77.79	TAM	MALİYE HAZİNESİ -	-	26.96 50.83	743/5	439.40	5083/43940	50.83

Betül Altın
Emlak Mühendisi
Oda Sicil No: 18797

08.08.2024

İLİ : YALOVA SAYFA NO: 1
İLÇESİ : ÇINARCIK
KÖY/MAH.İ : ÇINARCIK
BELEDİYESİ : ÇINARCIK
PAFTANO : G22D13A2C
ADANO : 741

T E S C İ L
S A Y F A S I

Clt	Syf	ParNo	Alan		Cinsi	Hisse	K A D A S T R O				Babası	
			He.	M2			KPar	Cilt	Syf.	Maliki		
		1	0	1321	08 ARSA	150/2030	461	2	8	713	YAŞARE YAVUZ	MEHMET
						519/4060	461	2	8	713	RİDVAN KARADENİZ	KEMAL
						519/4060	461	2	8	713	ÖMER KARADENİZ	KEMAL
						519/4060	461	2	8	713	AHMET KARADENİZ	KEMAL
						519/4060	461	2	8	713	SÜHEYLA EFE	KEMAL
						519/4060	461	2	8	713	SEVGİ PEHLİVAN	KEMAL
							461	2	8	713	SEVGİ PEHLİVAN	KEMAL
							461	2	8	713	RİDVAN KARADENİZ	KEMAL
						865/4060	461	2	8	713	ÖMER KARADENİZ	KEMAL
							461	2	8	713	SÜHEYLA EFE	KEMAL
							461	2	8	713	AHMET KARADENİZ	KEMAL
							461	2	8	713	NAFİA YAVUZ	ALİ
							461	2	8	713	KEMAL YAVUZ	CEMAL
						240/3248	461	2	8	713	FATMA HATİPOĞULLARI	CEMAL
							461	2	8	713	CANAN KOÇ	CEMAL
							461	2	8	713	FİLİZ YAVUZ	CEMAL

Beşir İPİCİ
Kadın Mühürçisi
Oca Sicil No: 18797

03.08.2024

İLİ : YALOVA
İLÇESİ : ÇINARCIK
KÖY/MAH. İ : ÇINARCIK
BELEDİYESİ : ÇINARCIK
PAFTANO : G22D13A2C

ClT Syf	ParNo	Alan		Cinsi	Hisse	K A D A S T R O					Babası	
		He.	M2			Dm2	KAda	KPar	Cilt	Syf.		Maliki
	1	0	1064	46	ARSA	TAM	623	9	7	675	MEHMET	OSMAN
	2	0	2907	62	ARSA	113851/290762 131652/290762 45259/290762	461 623 623	3 1 2	8 67 67	712 6711 6710	AHMED SALEM OMAR BALAHMAR AHMED SALEM OMAR BALAHMAR AHMED SALEM OMAR BALAHMAR	SALEM SALEM SALEM
	3	0	369	87	ARSA	25897/36987 11090/36987	623 623	3 9	67 7	6709 675	YAVUZ SULTAN ÜZÜM MEHMET	AHMET ALİ OSMAN
	4	0	317	79	İBADET YERİ	31779/87737 55958/87737	623 DOP	4	67	6708	ÇINARCIK BELEDİYESİ MALİYE HAZİNESİ	-
	5	0	1528	53	ARSA	1/6 1/6 1/6 1/6 1/6 1/6	623 623 623 623 623 623	5 5 5 5 5 5	7 7 7 7 7 7	678 678 678 678 678 678	GÜNNEHAR COŞGUN HAFİZE AFACAN HASAN ÖZEN KEZİBAN YULAF NEBAHAT GÜLNAZ AKGÜL HÜSNÜ SAĞIROĞLU SEVAL SAĞIROĞLU ECE BİNGÜL	NUMAN NUMAN NUMAN NUMAN NUMAN MUSTAFA MUSTAFA MUSTAFA

Belediye Başkanı
Mehmet Akın Özalp
Oda Sicil No: 18797

08.08.2024

İlî : YALOVA
 İlçesi : ÇINARCIK
 Köy/MAH.İ : ÇINARCIK
 Beledîyesi : ÇINARCIK
 Paftano : G22D13A2C

ClT	Syf	ParNo	Alan		Cinsi	Hisse	KAda	KPar	Cilt	Syf.	Maliki	Babası
			He.	M2								
		1	0	1548	27 ARSA	1/6 1/6 1/6 1/6 1/24 1/24 1/24 1/24 1/6	623 623 623 623 623 623 623 623 623 623 623	6 6 6 6 6 6 6 6 6 6 6	7 7 7 7 7 7 7 7 7 7 7	677 677 677 677 677 677 677 677 677 677 677	BİNGÜL UÇAR MUAZZEZ ÇETİNDAL MUHİTTİN ÖZEN GÜNER EMEÇ MERAL ÖZEN ÖZKAN ÖZEN AYKUT ÖZEN YASEMİN ÖZEN AYLA ÖZEN EREN ÖZEN ERMAN ÖZEN	ALİ ALİ ALİ ALİ HASAN HÜSEYİN HÜSEYİN HÜSEYİN TURHAN ÖMER ÖMER
		2	0	456	54 ARSA	22298/45654 11678/45654 11678/45654	623 623 623	9 10 10	7 114 114	675 1136 1136	MEHMET FATMA ÖZYOL HÜSEYİN BEKTAŞ	OSMAN ALİ ALİ
		3	0	301	09 ARSA	TAM	623	9	7	675	MEHMET	OSMAN
		4	0	440	15 ARSA	10188/44015 33827/44015	623 623	176 178	120 120	1197 1197	MALİYE HAZİNESİ MALİYE HAZİNESİ	- -
		5	0	439	40 ARSA	18/43940 38839/43940 5083/43940	623 623 623	108 109 179	119 119 120	1190 1191 1198	MALİYE HAZİNESİ MALİYE HAZİNESİ MALİYE HAZİNESİ	- - -
		6	0	1159	27 ARSA	TAM	623	9	7	675	MEHMET	OSMAN
		7	0	1159	34 ARSA	1/2 1/6 1/3	623 623 623	8 8 8	7 7 7	676 676 676	CİHAN ALTUNBAŞ EMİNE DER PINAR ÇAKIR	TAHSİN AHMET HASAN

 Beşir / İbrol
 Harita Mühendisi
 Oda Sicil No: 18797
 08.08.2024

