

İLİ : YALOVA  
İLÇESİ : ÇINARCIK  
MAH : HARMANLAR  
PAFTA : G22D13A1C  
ADA : 489  
PARSEL : 5+6+9+10+11+12  
13+14+15+17+18  
72+74+75+76  
77+78+79

## DÜZENLEME SINIR KROKİSİ

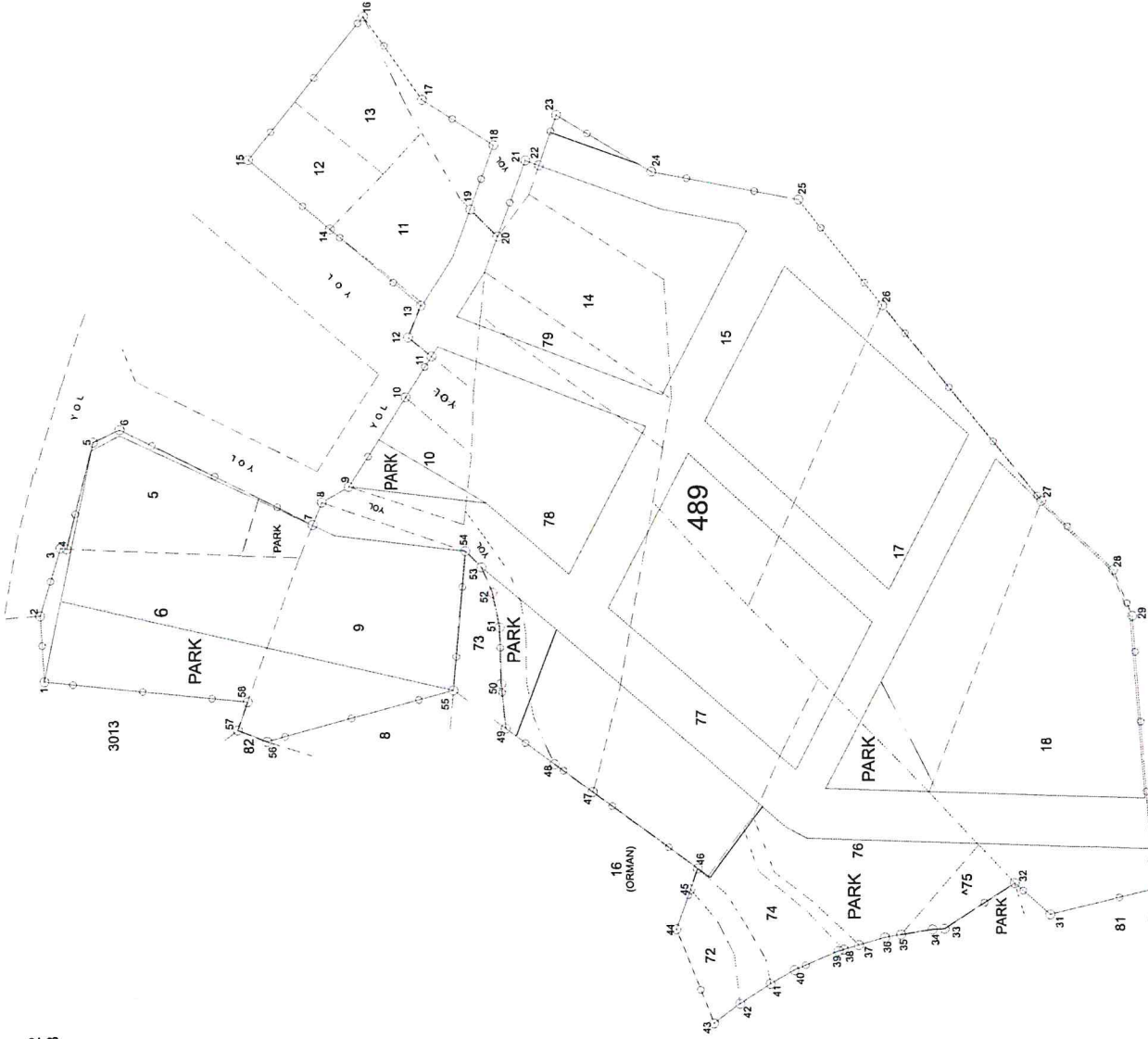

## ITRF KOORDİNATLARI

NoktaNo	Y	X
1	424671.31	4501064.66
2	424664.49	4501065.48
3	424696.03	4501061.36
4	424697.88	4501060.11
5	424719.25	4501054.79
6	424721.76	4501049.41
7	424702.75	4501010.52
8	424707.27	4501008.66
9	424710.38	4501003.20
10	424728.30	4500991.74
11	424736.50	4500986.50
12	424740.29	4500991.20
13	424761.85	4500986.64
14	424775.36	4501023.36
15	424775.36	4501000.15
16	424694.55	4500988.28
17	424787.87	4500973.87
18	424776.78	4500978.60
19	424765.91	4500973.13
20	424760.49	4500973.13
21	424775.73	4500967.53
22	424774.75	4500964.79
23	424784.85	4500961.29
24	424773.52	4500942.29
25	424767.96	4500912.51
26	424746.80	4500895.73
27	424707.68	4500863.66
28	424693.88	4500849.47
29	424684.71	4500845.54
30	424630.15	4500841.37
31	424625.09	4500862.10
32	424631.30	4500869.26
33	424622.20	4500883.41
34	424622.06	4500865.65
35	424621.01	4500892.22
36	424620.47	4500895.45
37	424618.93	4500900.71
38	424618.03	4500903.77
39	424617.73	4500904.79
40	424613.91	4500913.75
41	424611.15	4500916.56
42	424607.19	4500924.73
43	424603.26	4500930.01
44	424622.03	4500937.63
45	424630.04	4500934.75
46	424634.17	4500933.27
47	424632.34	4500943.33
48	424661.89	4500971.76
49	424671.03	4500972.68
50	424682.30	4500972.95
51	424680.25	4500974.36
52	424689.32	4500976.52
53	424694.32	4500979.79
54	424697.57	4500979.79
55	424669.71	4500982.29
56	424655.42	4501019.92
57	424661.69	4501025.86
58	424667.34	4501023.84

## YÜZÖLÇÜM HESABI

Ada	Parsel	Noktalar	HesapAlan
Düzenleme Alanı		1,2,3,4,5,6,7,8,9,10,11, 12,13,14,15,16,17,18,19, 20,21,22,23,24,25,26,27, 28,29,30,31,32,33,34,35, 36,37,38,39,40,41,42,43, 44,45,46,47,48,49,50,51, 52,53,54,55,56,57,58	21927.46

Düzenleme Sınırı

Uygulamaya Tabi Parsel Sınırları

Ada / Blok Sınırları

DÜZENLENEN

Retur Atıcı

Harita Müfettişi:

Ölçü No: 18797

ADI SOYADI

TARİHİ

İMZA

UYGUNDUR

BELEDİYE/ÖZEL İDARE

KONTROL EDEN

ONAYLAYAN

İL : YALOVA  
İLÇESİ : ÇINARCIK  
MAH : HARMANLAR  
PAFTA : G22D13A1C  
ADA : 489  
PARSEL : 5+6+9+10+11+12  
13+14+15+17+18  
72+74+75+76  
77+78+79

## PARSELASYON PLANI

N

4 501 100

1/1000

4 501 000

4 500 900

4 500 800

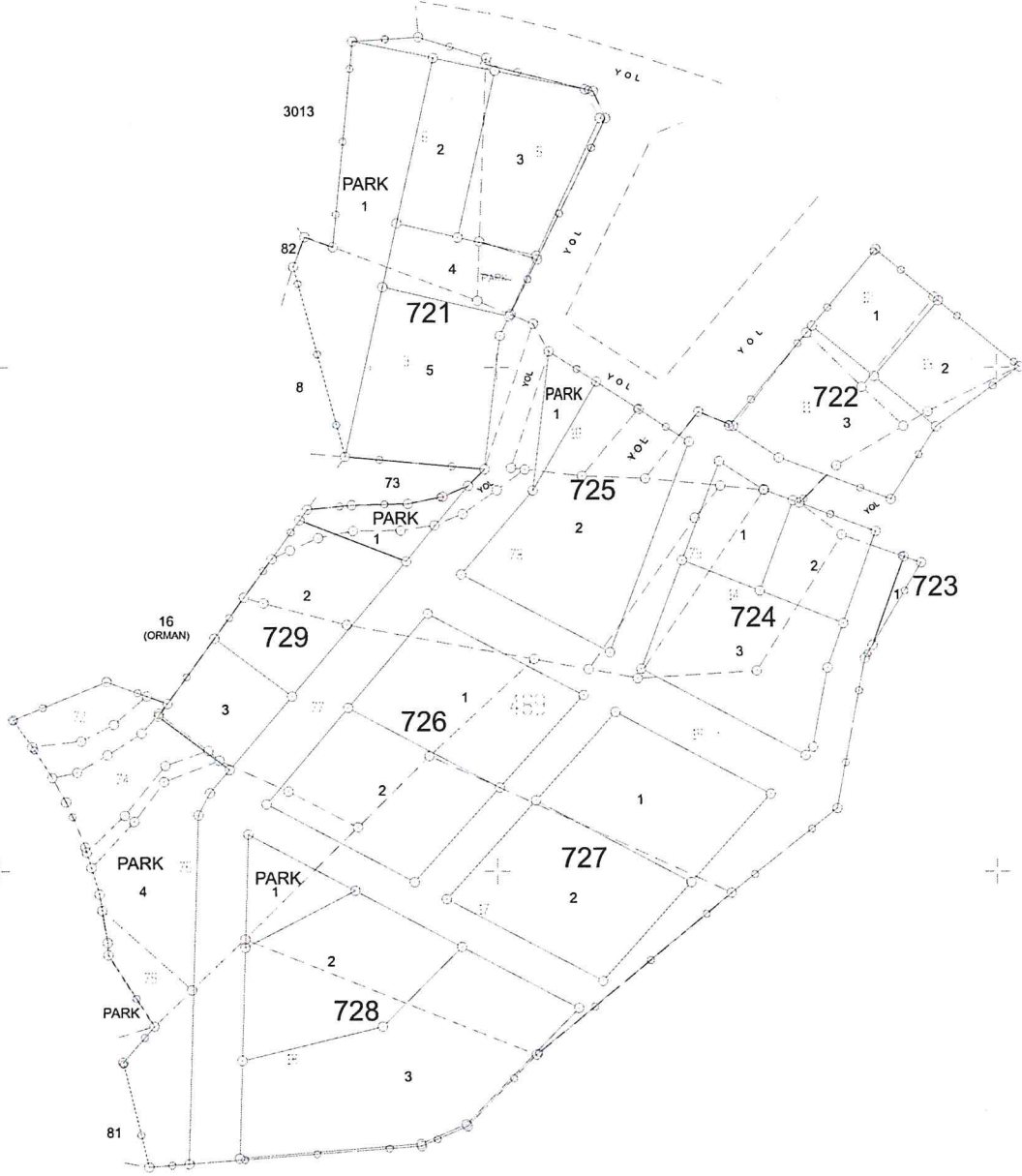

UYGUNDUR BELEDİYE/ÖZEL İDARE	
KONTROL EDEN	ONAYLAYAN
ADI SOYADI	
TARİH	
İMZA	

DÜZENLEYEN

Belediye Mühürü

Harita Mühendisi

Oda Sicil No: 18797

08.08.2024

İLİ : YALOVA  
İLÇESİ : ÇINARCIK  
KÖY/MAH. : ÇINARCIK  
T.C. ÇINARCIK

BELEDİYESİ

NOLU UYGULAMA SAHASI

SAYFA NO: 1

Ö Z E T C E T V E L İ

K A D A S T R O

Ada/Par	Alan	Kamu.	Y.Terk	D.Girmeyen	Dopal	Dopalma	Dop	i.Tahsis	AdaNo	Alan
489/5	662.86	-	-	-	0.00	662.86	0.00	662.86	721	2294.58
489/6	1286.04	-	-	-	1286.04	-	510.80	775.24	722	1420.81
489/9	1420.80	-	-	-	1420.80	-	564.32	856.48	724	1563.55
489/10	353.30	-	187.86	-	541.16	-	214.94	326.22	725	1211.06
489/11	792.46	-	435.88	-	1228.34	-	487.88	740.46	726	1657.31
489/12	338.53	-	187.38	-	525.91	-	208.88	317.03	727	1701.53
489/13	387.71	-	215.00	-	602.71	-	239.39	363.32	728	2410.05
489/14	722.53	-	-	-	722.53	-	286.98	435.55	729	1012.33
489/15	2983.14	-	-	-	2983.14	-	1184.87	1798.27		
489/17	2977.55	-	-	-	2977.55	-	1182.64	1794.91		
489/18	2344.84	-	-	-	2344.84	-	931.34	1413.50		
489/72	181.64	-	-	-	181.64	-	72.14	109.50		
489/74	309.44	-	-	-	309.44	-	122.91	186.53		
489/75	154.74	-	-	-	154.74	-	61.46	93.28		
489/76	1314.80	-	-	-	1314.80	-	522.22	792.58		
489/77	1827.17	-	-	-	1827.17	-	725.73	1101.44		
489/78	2108.69	-	-	-	2108.69	-	837.54	1271.15		
489/79	386.36	-	-	-	386.36	-	153.46	232.90		

K A D A S T R O T O P L A M L A R I

Toplam Pay	Toplam Alan	Toplam Kamu	Toplam Y.Terk	Toplam D.Girmeyen	Toplam Dopal	Top. Düz. Dopalma	Top. Düz. Dop	Toplam Tahsis	Toplam Alan
20552.60	20552.60	0.00	1026.12	0.00	20915.86	662.86	8307.50	13271.22	13271.22

Düzenleme Ortaklık Payı Hesabı  
Kamuya Ayrılan Alan= 21578.72 - 13271.22 = 8307.50  
Düzenleme Ortaklık Payı = 8307.50 / 20915.86 = 0.3971866

  
Belediye Başkanı  
Mühürü  
Okul No: 8797

08.08.2024



## 722 NUMARALI ADA DAĞITIM CETVELİ

KADS. ADA	489	489	489																	
KADS. PAR	11	12	13																	
i.Parseli																				
1		317.03																	ALAN	317.03
2			363.32																	363.32
3	740.46																			740.46
ALAN	740.46	317.03	363.32																	1420.81
DIĞADALAR																				
İ.TAHSİS	740.46	317.03	363.32																	1420.81
KAMULAŞ.	-	-	-																	
DOP	487.88	208.88	239.39																	936.15
DGİREN	1228.34	525.91	602.71																	2356.96
DGİRMEYEN	-	-	-																	
TAPULANI	1228.34	525.91	602.71																	2356.96

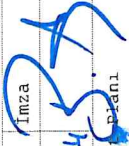
İsim	Tarih	İmza	Cetveli Kontrol Eden		Cetveli Tasdik Eden	
			İsim	Tarih	İmza	Tarih
<b>Betül TİPİCİ</b>	<b>03.08.2024</b>		Parselasyon Haritasının Tasdiki	İlanın Neşri	İlanın Tahtaya	
Harita Mühendisi	İmar Tatbika					
Oda Sicil No: 18797	Tasdiki					
	Bel. Mec.	Bakanlık	Belediye Encümeni	Gazetesi	Asılması	
Tarih					İndirilmesi	
Sayı						















TOPLAM ALAN : 21578.72 M A L S A H İ P L E R İ A R A Ş T I R M A SAYFA NO: 1  
 TOPLAM PAY : 21578.72 V E  
 TOPLAM KAMULAŞTIRMA : 0.00 Ö Z E T F O R M U  
 TOP. DÜZENLE, GİRMEYEN: 0.00 ( K A D A S T R O P A R S E L İ N E S I R A L I )  
 TOP. DÜZENLEMeye GİREN: 21578.72

TOPLAM ADA ALANI : 13271.22  
 O.KATILIM ORANI : 0.000000  
 D.O.PAYI ORANI : 0.3971866

SNO	Pafta	Ada/Par	Alan/Pay	Hisse	Malik/Baba Adı	Kamu	İ M A R				
							Dop/İth	Ada/Par	Alan	Hisse	Pay
1	G22D13A1C	489/5	662.86 662.86	TAM	ALİ RIZA KARAKAŞ AHMET	-	0.00 662.86	721/3	662.86	TAM	662.86
2	G22D13A1C	489/6	1286.04 428.69	1 3	FATMA MARAŞLI ÖMER	-	170.27 258.42	721/2 721/4	422.20 353.04	14073/42220 11769/35304	140.73 117.69
3	G22D13A1C	489/6	1286.04 428.68	1 3	OHANİS İLGİLİ TORUS	-	170.27 258.41	721/2 721/4	422.20 353.04	14073/42220 11768/35304	140.73 117.68
4	G22D13A1C	489/6	1286.04 160.75	1 8	MUHAMMET SERHAN MARA NACI	-	63.85 96.90	721/2 721/4	422.20 353.04	5278/42220 4412/35304	52.78 44.12
5	G22D13A1C	489/6	1286.04 160.75	1 8	TEVFİK GÖKHAN MARAŞLI NACI	-	63.85 96.90	721/2 721/4	422.20 353.04	5278/42220 4412/35304	52.78 44.12
6	G22D13A1C	489/6	1286.04 107.17	1 12	MERYEM MARAŞLI HÜSEYİN HU	-	42.56 64.61	721/2 721/4	422.20 353.04	3518/42220 2943/35304	35.18 29.43
7	G22D13A1C	489/9	1420.80 1420.80	TAM	SERKİS UZUNCÖR VARTU	-	564.32 856.48	721/5	856.48	TAM	856.48
8	G22D13A1C	489/10	541.16 541.16	TAM	HÜSEYİN YÜCEDAL BEHÇET	-	214.94 326.22	724/1	326.22	TAM	326.22
9	G22D13A1C	489/11	1228.34 614.16	1 2	CAHİT KARAGÖL HÜSEYİN	-	243.93 370.23	722/3	740.46	37023/74046	370.23
10	G22D13A1C	489/11	1228.34 115.16	3 32	ERUBEKİR POLAT CAVİT	-	45.74 69.42	722/3	740.46	6942/74046	69.42
11	G22D13A1C	489/11	1228.34 153.54	1 8	AYNUR POLAT SALİH	-	60.98 92.56	722/3	740.46	9256/74046	92.56
12	G22D13A1C	489/11	1228.34 172.74	9 64	İBRAHİM POLAT CAVİT	-	68.61 104.13	722/3	740.46	10413/74046	104.13
13	G22D13A1C	489/11	1228.34 172.74	9 64	NECİP POLAT CAVİT	-	68.62 104.12	722/3	740.46	10412/74046	104.12
14	G22D13A1C	489/12	525.91 525.91	TAM	HAMİYET KARACA MUSTAFA	-	208.88 317.03	722/1	317.03	TAM	317.03
15	G22D13A1C	489/13	602.71 602.71	TAM	AKİT ERBEY BEDRİ	-	239.39 363.32	722/2	363.32	TAM	363.32
16	G22D13A1C	489/14	722.53 90.32	1 8	FERUZE AĞU AHMET	-	35.87 54.45	724/2 725/2	342.23 1211.06	4278/34223 1167/121106	42.78 11.67
17	G22D13A1C	489/14	722.53 632.21	7 8	MUHAMMED SAKAR AHMET	-	251.11 381.10	724/2 725/2	342.23 1211.06	29945/34223 8165/121106	299.45 81.65

5 Eylül 2024  
 Harita Mühendisi:  
 Qd. Sicil No: 18797  
 08.08.2024

TOPLAM ALAN : 21578.72  
 TOPLAM PAY : 21578.72  
 TOPLAM KAMULAŞTIRMA : 0.00  
 TOP. DÜZENLE. GİRMEYEN: 0.00  
 TOP. DÜZENLEMESİNE GİREN: 21578.72

M A L S A H İ P L E R İ A R A Ş T I R M A  
 V E  
 Ö Z E T F O R M U  
 ( K A D A S T R O P A R S E L İ N E S I R A L I )

SAYFA NO: 2  
 TOPLAM ADA ALANI : 13271.22  
 O.KATILIM ORANI : 0.000000  
 D.O.PAYI ORANI : 0.3971866

SNO	Pafta	Ada/Par	Alan/Pay	K A S T R O			I M A R			Pay	
				Hisse	Malik/Baba Adı	Kamu	Dop/iTh	Ada/Par	Alan		Hisse
18	G22D13A1C	489/15	2983.14 2983.14	TAM	KUBİLAY DOĞAN MEMET	-	1184.87 1798.27	724/3 727/1 728/3	895.10 804.07 1512.60	TAM TAM 9910/151260	895.10 804.07 99.10
19	G22D13A1C	489/17	2977.55 1488.78	1 2	HAMİT KAPLAN KERİM	-	591.33 897.45	728/2	897.45	TAM	897.45
20	G22D13A1C	489/17	2977.55 1488.77	1 2	KUBİLAY DOĞAN MEMET	-	591.31 897.46	727/2	897.46	TAM	897.46
21	G22D13A1C	489/18	2344.84 2344.84	TAM	KUBİLAY DOĞAN MEMET	-	931.34 1413.50	728/3	1512.60	141350/151260	1413.50
22	G22D13A1C	489/72	181.64 181.64	TAM	MALİYE HAZİNESİ -	-	72.14 109.50	729/3	353.23	10950/35323	109.50
23	G22D13A1C	489/74	309.44 309.44	TAM	MEHMET NUR SARI NİMET	-	122.91 186.53	726/2 729/3	828.66 353.23	3608/82866 15045/35323	36.08 150.45
24	G22D13A1C	489/75	154.74 154.74	TAM	MALİYE HAZİNESİ -	-	61.46 93.28	729/3	353.23	9328/35323	93.28
25	G22D13A1C	489/76	1314.80 1314.80	TAM	MEHMET NUR SARI NİMET	-	522.22 792.58	726/2	828.66	79258/82866	792.58
26	G22D13A1C	489/77	1827.17 1827.17	TAM	İHSAN YILDIZ HÜSEYİN	-	725.73 1101.44	726/1 729/2	828.65 659.10	44234/82865 TAM	442.34 659.10
27	G22D13A1C	489/78	2108.69 2108.69	TAM	MUHADEM SAKAR AHMET	-	837.54 1271.15	725/2 726/1	1211.06 828.65	88484/121106 38631/82865	884.84 386.31
28	G22D13A1C	489/79	386.36 48.30	4830 38636	MALİYE HAZİNESİ -	-	19.18 29.12	725/2	1211.06	2912/121106	29.12
29	G22D13A1C	489/79	386.36 338.06	16903 19318	MUHADEM SAKAR AHMET	-	134.28 203.78	725/2	1211.06	20378/121106	203.78

Pretulapıcı  
 Hatıra Mühürü: S  
 Ada Sicil No: 8797

08.08.2024

TOPLAM ALAN : 21578.72  
 TOPLAM PAY : 21578.72  
 TOPLAM KAMU LAŞTIRMA : 0.00  
 TOP. DÜZENLEME GİRMEYEN : 0.00  
 TOP. DÜZENLEMESİNE GİREN : 21578.72

T E S C İ L E E S A S  
 D A Ğ İ T İ M C E T V E L İ  
 ( İ M A R P A R S E L İ N E S İ R A L I )

TOPLAM ADA ALANI : 13271.22  
 O.KATILIM ORANI : 0.0000000  
 D.O.PAYI ORANI : 0.3971866

SAYFA NO: 1

SNO	Pafta	Ada/Par	Alan	Hisse	Kamu	Malik/Baba Adı	Dop/İth	Ada/Par	Alan	Hisse	Pay	İ M A R		
2	G22D13A1C	489/6	1286.04	1/3 428.69	-	FATMA MARAŞLI ÖMER	170.27 258.42	721/2	422.20	14073/42220	140.73			
3		489/6	1286.04	1/3 428.68	-	OHANİS İLGİLİ TORUS	170.27 258.41			14073/42220	140.73			
4		489/6	1286.04	1/8 160.75	-	MUHAMMET SERHAN MARA NACI	63.85 96.90			5278/42220	52.78			
5		489/6	1286.04	1/8 160.75	-	TEVFİK GÖKHAN MARAŞLI NACI	63.85 96.90			5278/42220	52.78			
6		489/6	1286.04	1/12 107.17	-	MERYEM MARAŞLI HÜSEYİN HÜ	42.56 64.61			3518/42220	35.18			
1	G22D13A1C	489/5	662.86	TAM 662.86	-	ALİ RIZA KARAKAŞ AHMET	0.00 662.86	721/3	662.86	TAM	662.86			
2	G22D13A1C	489/6	1286.04	1/3 428.69	-	FATMA MARAŞLI ÖMER	170.27 258.42	721/4	353.04	11769/35304	117.69			
3		489/6	1286.04	1/3 428.68	-	OHANİS İLGİLİ TORUS	170.27 258.41			11768/35304	117.68			
4		489/6	1286.04	1/8 160.75	-	MUHAMMET SERHAN MARA NACI	63.85 96.90			4412/35304	44.12			
5		489/6	1286.04	1/8 160.75	-	TEVFİK GÖKHAN MARAŞLI NACI	63.85 96.90			4412/35304	44.12			
6		489/6	1286.04	1/12 107.17	-	MERYEM MARAŞLI HÜSEYİN HÜ	42.56 64.61			2943/35304	29.43			
7	G22D13A1C	489/9	1420.80	TAM 1420.80	-	SERKİS UZUNGÖR VARTU	564.32 856.48	721/5	856.48	TAM	856.48			
14	G22D13A1C	489/12	525.91	TAM 525.91	-	HAMİYET KARACA MUSTAFA	208.88 317.03	722/1	317.03	TAM	317.03			
15	G22D13A1C	489/13	602.71	TAM 602.71	-	AKİT ERBEY BEDRİ	239.39 363.32	722/2	363.32	TAM	363.32			
9	G22D13A1C	489/11	1228.34	1/2 614.16	-	CAHİT KARAGÖL HÜSEYİN	243.93 370.23	722/3	740.46	37023/74046	370.23			
10		489/11	1228.34	3/32 115.16	-	EBUBEKİR POLAT CAVIT	45.74 69.42			6942/74046	69.42			
11		489/11	1228.34	1/8 153.54	-	AYNUR POLAT SALİH	60.98 92.56			9256/74046	92.56			
12		489/11	1228.34	9/64 172.74	-	İBRAHİM POLAT CAVIT	68.61 104.13			10413/74046	104.13			
13		489/11	1228.34	9/64 172.74	-	NECİP POLAT CAVIT	68.62 104.12			10412/74046	104.12			
8	G22D13A1C	489/10	541.16	TAM 541.16	-	HÜSEYİN YÜCEDAL BEHÇET	214.94 326.22	724/1	326.22	TAM	326.22			
16	G22D13A1C	489/14	722.53	1/8 90.32	-	FERUZE AĞU AHMET	35.87 54.45	724/2	342.23	4278/34223	42.78			

  
 Başvuru Sicil No : 8797  
 Fatma Marşlı  
 Ada Sicil No : 8797  
 08.08.2024

K A D A S T R O				T E C İ L E S A S				i M A R				SAYFA NO: 2	
SNo	Pafta	Ada/Par	Alan	Hisse	Malik/Baba Adı	Kamu	Dop/İth	Ada/Par	Alan	Hisse	Pay		
17		489/14	722.53	7/8 632.21	MUHAMMED SAKAR AHMET	-	251.11 381.10			29945/34223	299.45	TOPLAM ADA ALANI : 13271.22 TOPLAM KAMULAŞTIRMA : 0.00 TOPLAM KATILIM ORANI : 0.0000000 D.O.PAYI ORANI : 0.3971866	
18	G22D13A1C	489/15	2983.14	TAM 2983.14	KUBİLAY DOĞAN MEMET	-	1184.87 1798.27	724/3	895.10	TAM	895.10		
16	G22D13A1C	489/14	722.53	1/8 90.32	FERUZE AĞU AHMET	-	35.87 54.45	725/2	1211.06	1167/121106	11.67		
17		489/14	722.53	7/8 632.21	MUHAMMED SAKAR AHMET	-	251.11 381.10			8165/121106	81.65		
27		489/78	2108.69	TAM 2108.69	MUHAMMED SAKAR AHMET	-	837.54 1271.15			88484/121106	884.84		
28		489/79	386.36	4830/38636 48.30	MALİYE HAZİNESİ	-	19.18 29.12			2912/121106	29.12		
29		489/79	386.36	16903/19318 338.06	MUHAMMED SAKAR AHMET	-	134.28 203.78			20378/121106	203.78		
26	G22D13A1C	489/77	1827.17	TAM 1827.17	İHSAN YILDIZ HÜSEYİN	-	725.73 1101.44	726/1	828.65	44234/82865	442.34		
27		489/78	2108.69	TAM 2108.69	MUHAMMED SAKAR AHMET	-	837.54 1271.15			38631/82865	386.31		
23	G22D13A1C	489/74	309.44	TAM 309.44	MEHMET NUR SARI NİMET	-	122.91 186.53	726/2	828.66	3608/82866	36.08		
25		489/76	1314.80	TAM 1314.80	MEHMET NUR SARI NİMET	-	522.22 792.58			79258/82866	792.58		
18	G22D13A1C	489/15	2983.14	TAM 2983.14	KUBİLAY DOĞAN MEMET	-	1184.87 1798.27	727/1	804.07	TAM	804.07		
20	G22D13A1C	489/17	2977.55	1/2 1488.77	KUBİLAY DOĞAN MEMET	-	591.31 897.46	727/2	897.46	TAM	897.46		
19	G22D13A1C	489/17	2977.55	1/2 1488.78	HAMİT KAPLAN KERİM	-	591.33 897.45	728/2	897.45	TAM	897.45		
18	G22D13A1C	489/15	2983.14	TAM 2983.14	KUBİLAY DOĞAN MEMET	-	1184.87 1798.27	728/3	1512.60	9910/151260	99.10		
21		489/18	2344.84	TAM 2344.84	KUBİLAY DOĞAN MEMET	-	931.34 1413.50			141350/151260	1413.50		
26	G22D13A1C	489/77	1827.17	TAM 1827.17	İHSAN YILDIZ HÜSEYİN	-	725.73 1101.44	729/2	659.10	TAM	659.10		
22	G22D13A1C	489/72	181.64	TAM 181.64	MALİYE HAZİNESİ	-	72.14 109.50	729/3	353.23	10950/35323	109.50		
23		489/74	309.44	TAM 309.44	MEHMET NUR SARI NİMET	-	122.91 186.53			15045/35323	150.45		
24		489/75	154.74	TAM 154.74	MALİYE HAZİNESİ	-	61.46 93.28			9328/35323	93.28		

  
 Başvuru Tescil  
 Harita ve Tapu Dairesi  
 Cda No: 1797  
 08.08.2024

İLİ : YALOVA  
İLÇESİ : ÇINARCIK  
KÖY/MAH.İ : ÇINARCIK  
BELEDİYESİ : ÇINARCIK  
PAFTANO : G22D13A1C

Clt	Syf	ParNo	Alan		Cinsi	Hisse	K A D A S T R O					Babası
			He.	M2			KAda	KPar	Cilt	Syf.	Maliki	
		2	0	422	20	ARSA	1/3 1/12 1/8 1/3 1/8	6 6 6 6 6	4 4 4 4 4	334 334 334 334 334	FATMA MARAŞLI MERYEM MARAŞLI MUHAMMET SERHAN MARAŞLI OHANİS İLGİLİ TEVFIK GÖKHAN MARAŞLI	ÖMER HÜSEYİN HÜSNÜ NACI TORUS NACI
		3	0	662	86	ARSA	TAM	5	4	335	ALİ RIZA KARAKAŞ	AHMET
		4	0	353	04	ARSA	1/3 1/12 1/8 1/3 1/8	6 6 6 6 6	4 4 4 4 4	334 334 334 334 334	FATMA MARAŞLI MERYEM MARAŞLI MUHAMMET SERHAN MARAŞLI OHANİS İLGİLİ TEVFIK GÖKHAN MARAŞLI	ÖMER HÜSEYİN HÜSNÜ NACI TORUS NACI
		5	0	856	48	ARSA	TAM	9	113	1132	SERKİS UZUNGÖR	VARTU

  
Beyülhüsnü  
Fatma Mithençis  
Cada Sicil No: 17  
08.08.2024



İLİ :YALOVA  
İLÇESİ :ÇINARCIK  
KÖY/MAH.i :ÇINARCIK  
BELEDİYESİ :ÇINARCIK  
PAFTANO :G22D13A1C

T E S C İ L  
S A Y F A S I

SAYFA NO: 2

ADANO : 722

Clt	Syf	ParNo	Alan		Cinsi	Hisse	K A D A S T R O				Babası	
			He.	M2			KAda	KPar	Cilt	Syf.		Maliki
		1	0	317	03 ARSA	TAM	489	12	52	5267	HAMIYET KARACA	MUSTAFA
		2	0	363	32 ARSA	TAM	489	13	52	5268	AKİT ERBEY	BEDRİ
		3	0	740	46 ARSA	1/8 1/2 3/32 9/64 9/64	489	11	52	5269	AYNUR POLAT	SALİH HÜSEYİN CAVİT
							489	11	52	5269	CAHİT KARAGÖL	CAVİT
							489	11	52	5269	EBUBEKİR POLAT	CAVİT
							489	11	52	5269	İBRAHİM POLAT	CAVİT
							489	11	52	5269	NECİP POLAT	CAVİT

  
Belediye Başkanı  
Mehmet Akın Özalp  
Okul Sayfı No: 187.37  
08.08.2024

SAYFA NO: 3

T E S C İ L

S A Y F A S I

ADANO : 724

İLİ : YALOVA  
 İLÇESİ : ÇINARCIK  
 KÖY/MAH.İ : ÇINARCIK  
 BELEDİYESİ : ÇINARCIK  
 PAFTANO : G22D13A1C

Cilt Syf	ParNo	Alan		Cinsi	Hisse	K A D A S T R O				Babası	
		He. M2	Dm2			Kada	KPar	Cilt	Syf.		Maliki
1	0	326	22	ARSA	TAM	489	10	106	1064	HÜSEYİN YÜCEDAL	BEHÇET
2	0	342	23	ARSA	1/8 7/8	489 489	14 14	4 4	382 382	FERUZE AĞU MUHAMMED SAKAR	AHMET AHMET
3	0	895	10	ARSA	TAM	489	15	18	1768	KUBİLAY DOĞAN	MEMET

  
 Fatih Yılmaz  
 Fatih Yılmaz  
 Oda Sicil No: 18757  
 08.08.2024

İLİ : YALOVA  
İLÇESİ : ÇINARCIK  
KÖY/MAH.İ : ÇINARCIK  
BELEDİYESİ : ÇINARCIK  
PAFTANO : G22D13A1C

Clt Syf ParNo	Alan		Cinsi	Hisse	K A D A S T R O				Babası	
	He.	M2			KAda	KPar	Cilt	Syf.		Maliki
2	0	1211	06 ARSA	1167/121106 8165/121106 88484/121106 2912/121106 20378/121106	489 489 489 489 489	14 14 78 79 79	4 4 119 119 119	382 382 1188 1188 1188	FERUZE AĞU MUHAMMED SAKAR MUHAMMED SAKAR MALİYE HAZİNESİ MUHAMMED SAKAR	AHMET AHMET AHMET - AHMET

  
Resul Adı  
Faruk M. Hencik  
Cada Sicil No: 4897  
08.08.2024

İLİ :YALOVA  
İLÇESİ :ÇINARCIK  
KÖY/MAH.İ :ÇINARCIK  
BELEDİYESİ :ÇINARCIK  
PAFTANO :G22D13A1C

T E S C İ L  
S A Y F A S I

SAYFA NO: 5

ADANO : 726

Clt Syf ParNo	Alan		Cinsi	Hisse	K A D A S T R O				Babası	
	He. M2	Dm2			KAda	KPar	Cilt	Syf.		Maliki
1	0	828	65	ARSA	489	77	119	1188	İHSAN YILDIZ	HÜSEYİN AHMET
2	0	828	66	ARSA	489	74	119	1187	MEHMET NUR SARI	NİMET NİMET
					489	76	119	1187	MEHMET NUR SARI	NİMET NİMET

  
Eğilimci  
Fatihah W. hendesi  
Oda Sicil No: 1797  
08.08.2024

SAYFA NO: 6

T E S C İ L

S A Y F A S I

ADANO : 727

İLİ : YALOVA  
İLÇESİ : ÇINARCIK  
KÖY/MAH.İ : ÇINARCIK  
BELEDİYESİ : ÇINARCIK  
PAFTANO : G22D13A1C

Clt	Syf	ParNo	Alan		Cinsi	Hisse	K A D A S T R O						
			He.	M2			KAda	KPar	Cilt	Syf.	Maliki	Babası	
		1	0	804	07 ARSA	TAM	489	15	18	1768	KUBİLAY DOĞAN	MEMET	MEMET
		2	0	897	46 ARSA	TAM	489	17	18	1769	KUBİLAY DOĞAN	MEMET	MEMET

  
Belediye Başkanı  
Harita Mühendisi  
Ödeme Sicil No: 1875  
08.08.2024

İl		İlçe		Köy/MAH.İ		Belediyesi		Paftano		T E S C İ L				S A Y F A S I		SAYFA NO: 7	
:YALOVA		:ÇINARCIK		:ÇINARCIK		:ÇINARCIK		:G22D13A1C		K A D A S T R O				ADANO : 728			
Clt	Syf	ParNo	Alan		Cinsi	Hisse	KAda	KPar	Cilt	Syf.	Maliki	Babası					
			He.	M2									Dm2				
2	0	897	45	ARSA	TAM	489	17	18	1769	HAMİT KAPLAN	KERİM						
3	0	1512	60	ARSA	9910/151260 141350/151260	489	15	18	1768	KUBILAY DOĞAN	MEMET						
						489	18	6	496	KUBILAY DOĞAN	MEMET						

  
 Etiler/TIPOJ  
 Harita Mühendisleri  
 Odası Sicil No: 48797  
**08.08.2024**

İLİ :YALOVA  
İLÇESİ :ÇINARCIK  
KÖY/MAH.İ :ÇINARCIK  
BELEDİYESİ :ÇINARCIK  
PAFTANO :G22D13A1C

T E S C İ L  
S A Y F A S I

SAYFA NO: 8

ADANO : 729

ClT	Syf	ParNo	Alan		Cinsi	Hisse	K A D A S T R O				Babası	
			He.	M2			Kada	KPar	Cilt	Syf.		Maliki
		2	0	659	10 ARSA	TAM	489	77	119	1188	İHSAN YILDIZ	HÜSEYİN
		3	0	353	23 ARSA	10950/35323 15045/35323 9328/35323	489 489 489	72 74 75	119 119 119	1187 1187 1187	MALİYE HAZİNESİ MEHMET NUR SARI MALİYE HAZİNESİ	- NİMET -

  
Metül ZİNCİ  
Kadın Mühürsüz  
Etila Sicil No: 18797  
08.08.2024

ÇINARCİK BELEDİYE BAŞKANLIĞINA

Çınarcık, Harmanlar mahallesi ,Paskaldere mevkii, pafta:G22d13a1c, ada: 489; 17 sayılı parselin malikiyiz.

Harmanlar mahallesi, 489 sayılı kadastro adasında yerlerimizi de içine alan sahada 3194 sayılı imar kanununun 18. maddesine göre "Arazi ve Arsa düzenlemesi" yapılması için encümen kararı alındığını öğrendik.

Yerimiz: Kubilay DOĞAN 1/2 hisse  
Hamit KAPLAN 1/2 hisse olarak kayıtlıdır.

Yerimizdeki hisselerin Arazi ve Arsa Düzenlemeleri Hakkındaki Yönetmelik 17. nci madde d fıkrası gereği muvafakat ve fiili kullanıma uygun olarak ayrı müstakil imar parsellerinde toplanacağını öğrendik.

Parselasyon sırasında ( ekte sunduğumuz "Rızai Ayırma Planı" gibi ) yerlerimizin tahsisini talep ediyoruz.

hisselerimizin ekte sunduğumuz ayırma planı gibi imar parsellerine tahsisi için muvafakatımız vardır.

Gereğinin yapılmasını arz ederiz.

19 / 10 / 2023

Adres: Harmanlar Mah.  
Payraç Cad. Ak-10 Apt.  
D.10 Çınarcık / YALOVA

Hamit Kaplan  
(TCKN. 48475902290)  
Tel: 0532 7960203



Kubilay DOĞAN  
(TCKN. 33763405652)  
Tel: 0532 4179493

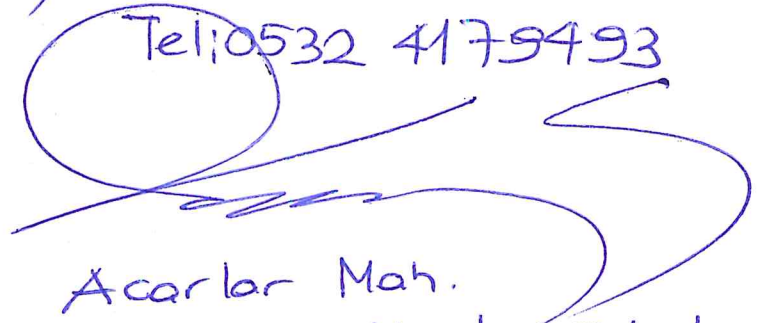

Acarlar Mah.  
3. Cadde Ahenk Sokak  
No: 1/1 Beykoz / İSTANBUL

137089

İmar ve Şehircilik Müd.  
..19/..10/2023  
Bld. Bşk.



İLİ : YALOVA  
İLÇESİ : ÇINARCIK  
MAH : HARMANLAR  
PAFTA : G22D13A1C  
ADA : 489  
PARSEL : 17

ARAZI VE ARSA DÜZENLEMESİ  
RIZAI AYIRMA PLANI

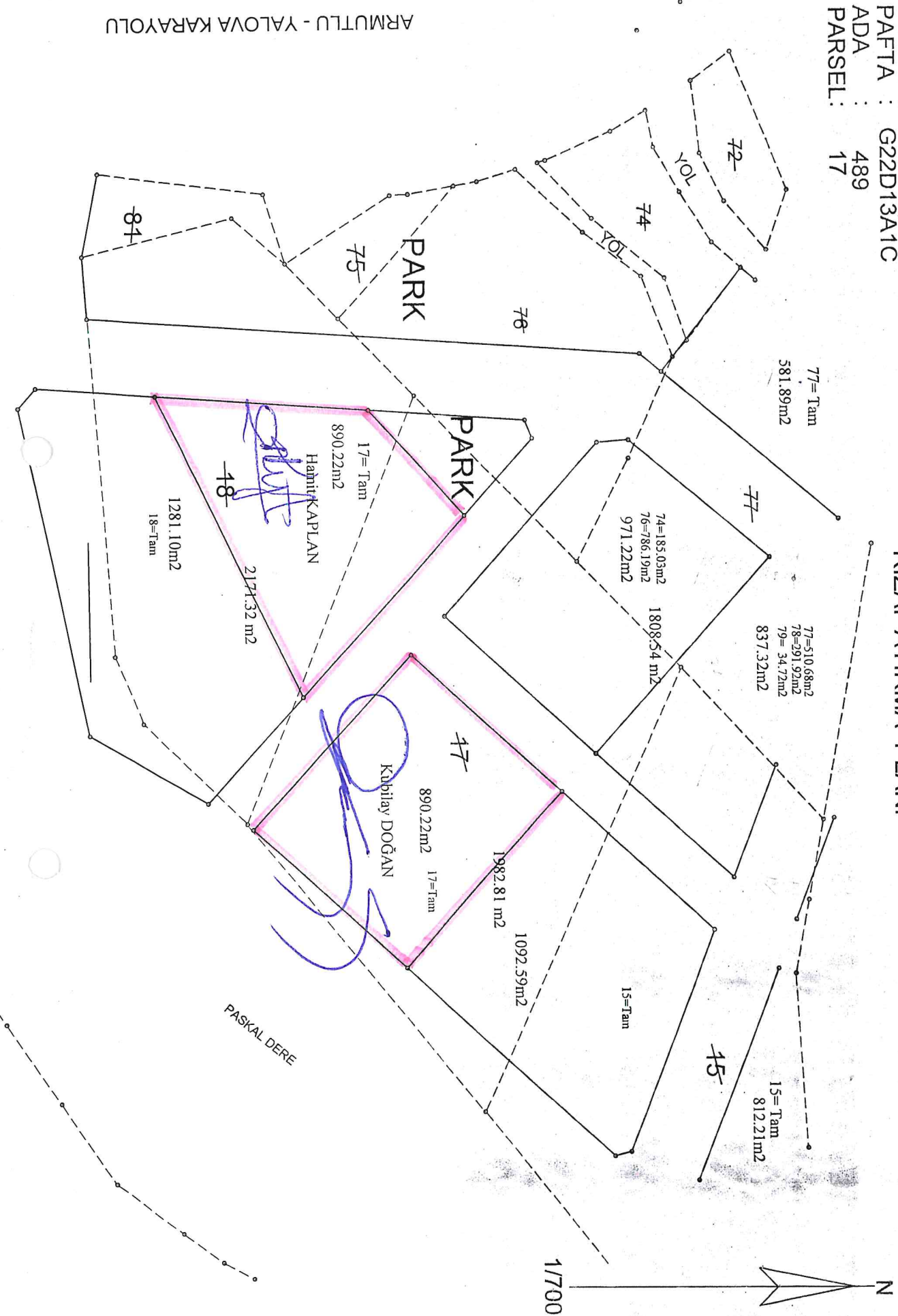

ARMUTLU - YALOVA KARAYOLU



